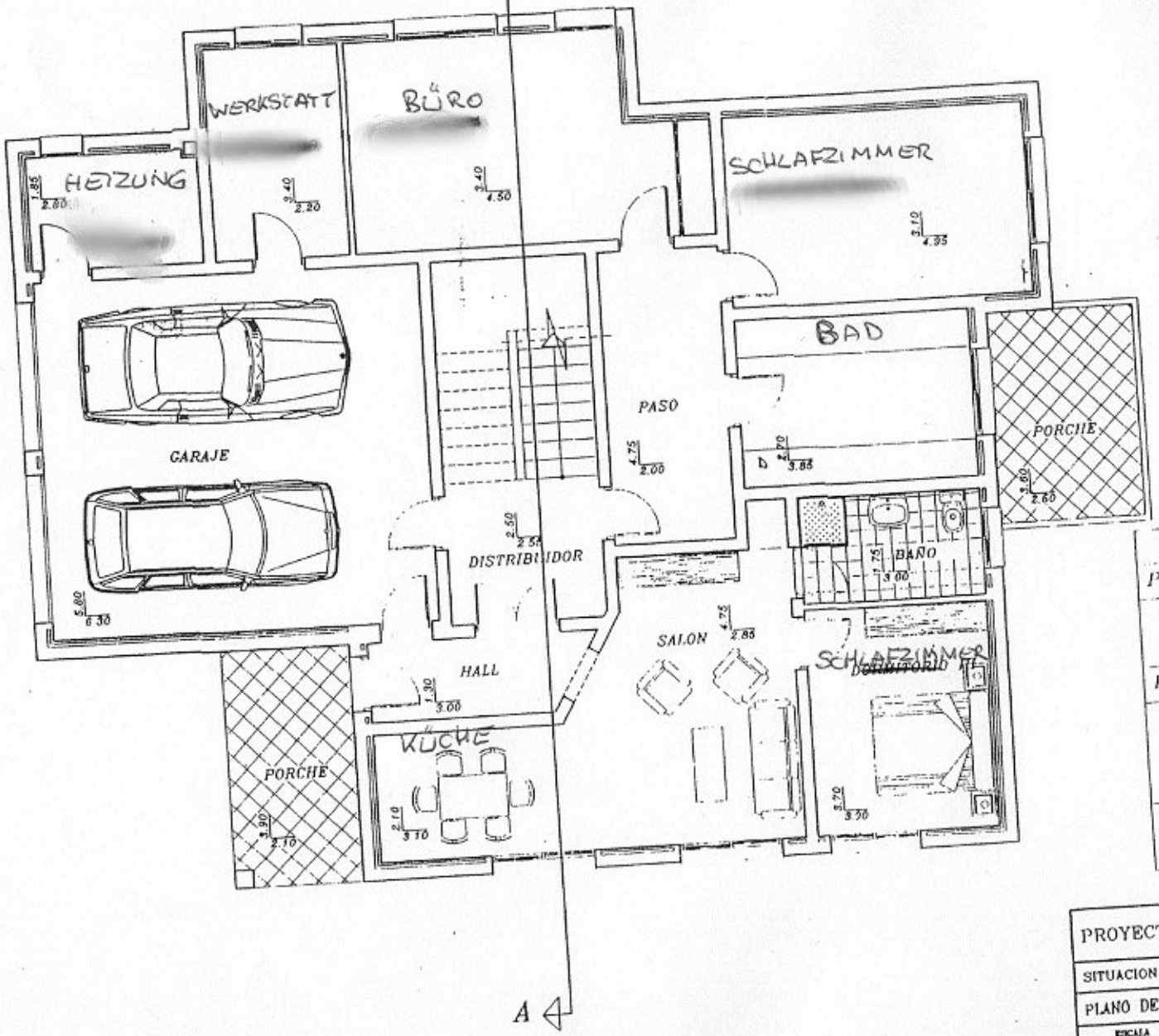

SUPERFICIES CONSTRUIDAS		
PLANTA BAJA		
	VIVIENDA	192.02 m2
	PORCHE	8.19 m2
PLANTA ALTA		
	VIVIENDA	175.83 m2
	TERRAZA CUBI.	24.38 m2
	TERRAZA	8.89 m2
TOTAL CONSTRUIDO		400.42 m2
TOTAL TERRAZAS		8.89 m2

PROYECTO : VIVIENDA UNIFAMILIAR AISLADA

SITUACION : PDA. TOSALET DENIA (ALICANTE)

PLANO DE : DISTRIBUCION PLANTA BAJA

ESCALA	FECHA	PROMOTOR	PLANO Nº
1/50	MARZO 1.998	Sres. RIEGER-BÜHM	06

ARQUITECTO

MIGUEL POOLE DERQUI COL. 3616